

Gautinger SportClub e.V.



Herzlich willkommen zur
Hauptversammlung

Gauting, 21.06.23

Tagesordnung

1. Begrüßung
2. Bericht des Vorstands
3. Bericht der Abteilungsleiter
4. Bericht der Revisoren
5. Entlastung des Vorstands
6. Neuwahl des Vorstands
7. Verschiedenes

Mitglieder Gesamtverein zum 21.6.2023



Altersverteilung Stand 29.6.2022

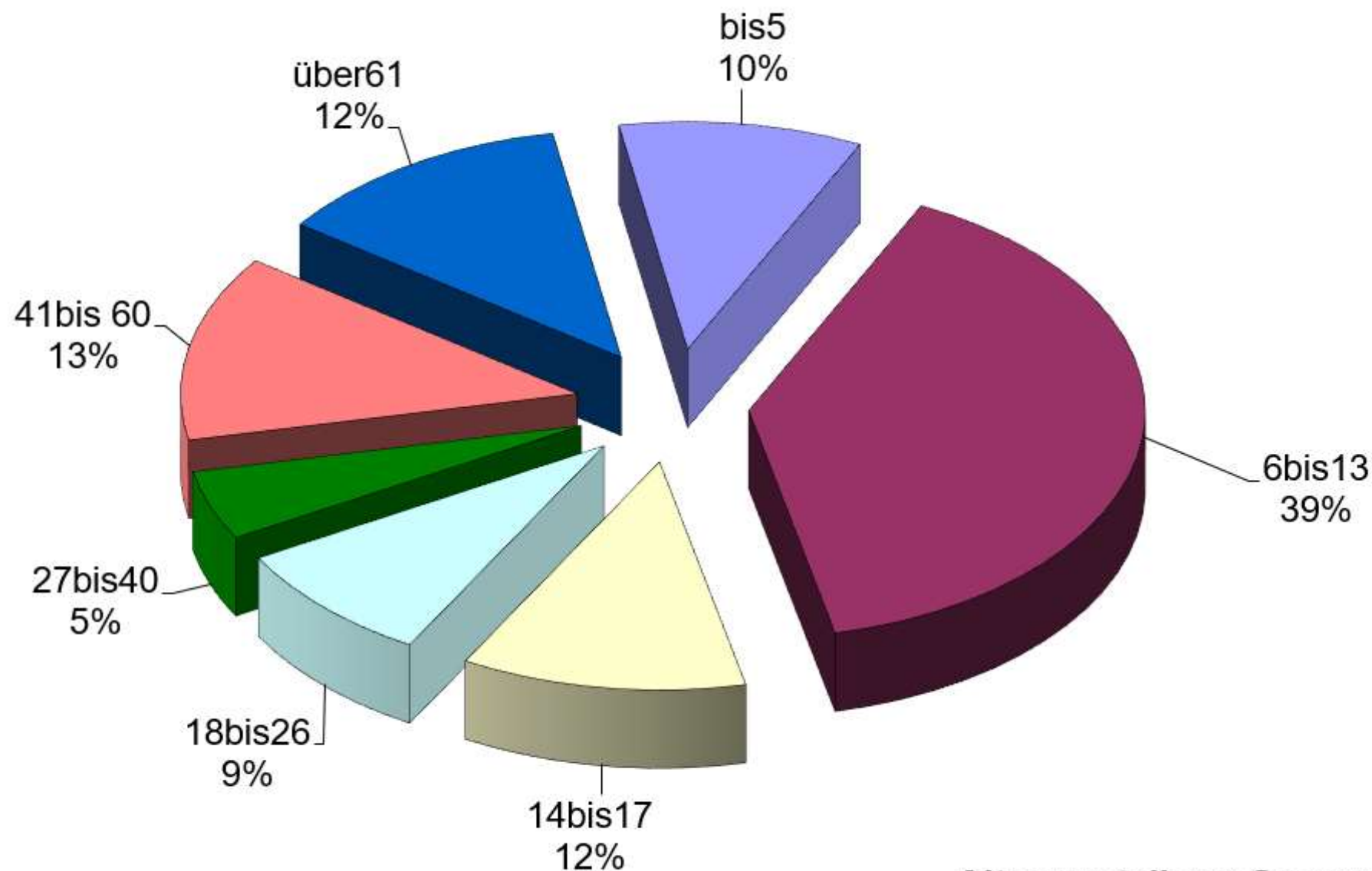

Altersverteilung Gesamtverein

Themen 2022

- Corona
- Anstieg der Energiekosten
- Veranstaltungen
- Personelle Veränderungen

Investitionen 2022

- Umrüstung auf LED Beleuchtung
- Reparatur Tartanbahn 1. Teil
- Diverse Reparaturen



Investitionen 2022

➤ Neuer Traktor



Universell Einsetzbar

Ausblick Investitionen

- Turnhallenausstattung
- Tartanbahn 2. Teil
- Weiterer Trainingsplatz für Fußball
- Gemeinsame Heizung Schwimmbad / GSC

to-do

- Präsenz in sozialen Medien
- Digitalisierung
- Gewinnung von ehrenamtlich Tätigen
- Aktionstag - in diesem Jahr: 7. Oktober
- **Trainertreff: am Donnerstag, 27.7., ab 19 Uhr**



Finanzen Abschluss 2022

Einnahmen		Ausgaben	
Mitgliedsbeiträge	246.357,-	Kosten des Sportbetriebs	103.220,-
Mieteinnahmen	146.846,-	Übungsleitervergütung	69.921,-
Zuschüsse	122.127,-	Personalkosten	58.655,-
Sponsoring/Spenden	19.877,-	Energiekosten	67.371,-
Sonstige Einnahmen	33.455,-	Reinigung/Abfall	37.921,-
		Verwaltungskosten	21.801,-
		Abschreibungen/Steuern/Zinsen	21.352,-
		Investition und Instandhaltung	188.192,-
Summe	568.662,-	Summe	568.433,-
		Jahresergebnis	+ 229,-



Vermögensübersicht 31.12.2022

Forderungen

Steuern 0,-

Ausstehende Einnahmen 6.535,-

Summe 6.535,-

Verbindlichkeiten

Steuern 3.547,-

Offene Rechnungen 31.291,-

Rückzahlung „Novemberhilfe“ 5.239,-

Summe 40.077,-

Abteilung Fitness & Turnen



Kinder: 344

227 ♀

117 ♂



Erwachsene: 205

177 ♀

28 ♂



Abteilung Kinderballschule



Mitglieder: 94

20 ♀

74 ♂





Abteilung Petanque & Eisstock



Mitglieder: 19

11 ♀

8 ♂

Abteilung Schach



Schach

Mitglieder: 40

2



38



Abteilung Fußball

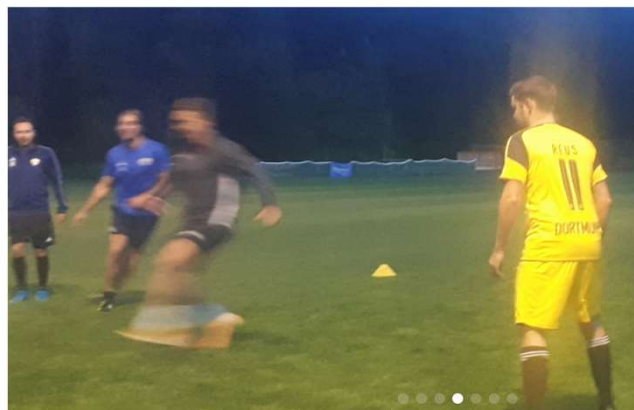

Mitglieder: 391

12 ♀

379 ♂

Abteilung Basketball



Mitglieder: 154

23 ♀

131 ♂



Abteilung Volleyball



Mitglieder: 122

94 ♀

28 ♂



Abteilung Tischtennis



Mitglieder: 59

5 ♀

45 ♂

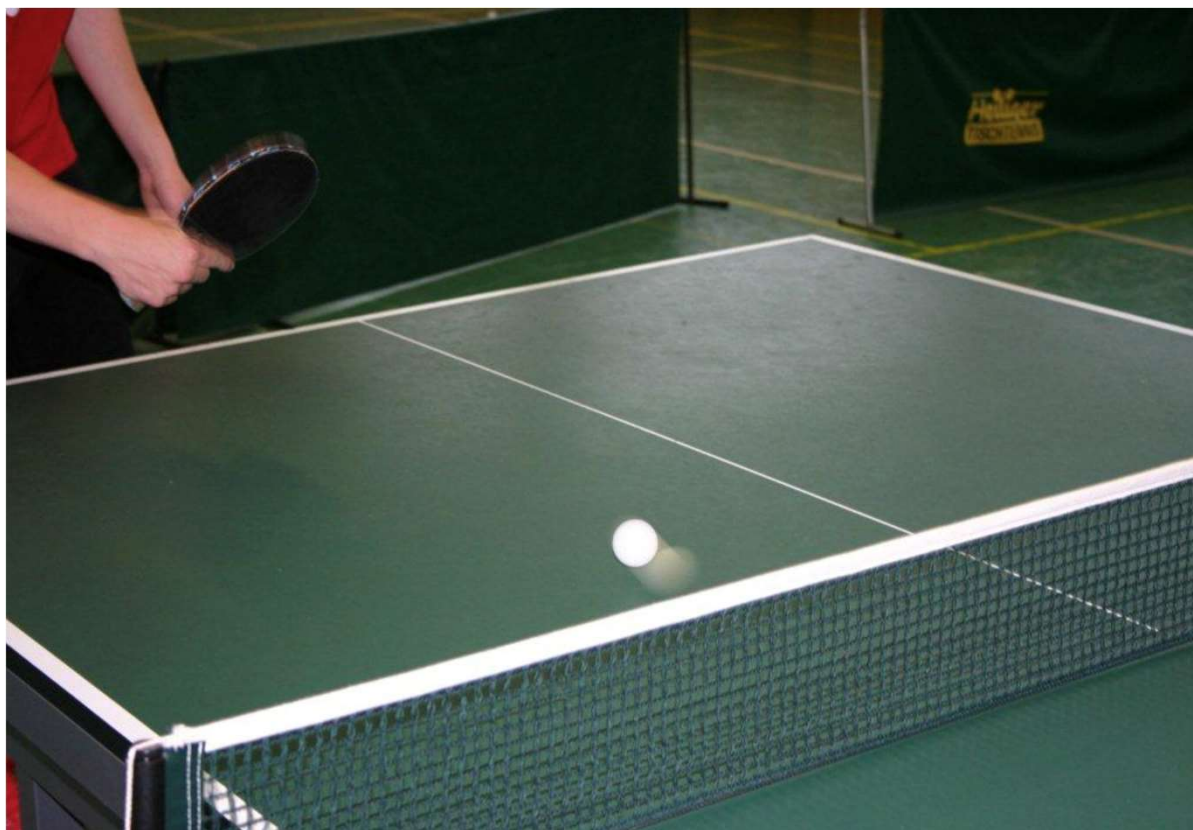

Abteilung Badminton



Mitglieder: 37

6 ♀

31 ♂

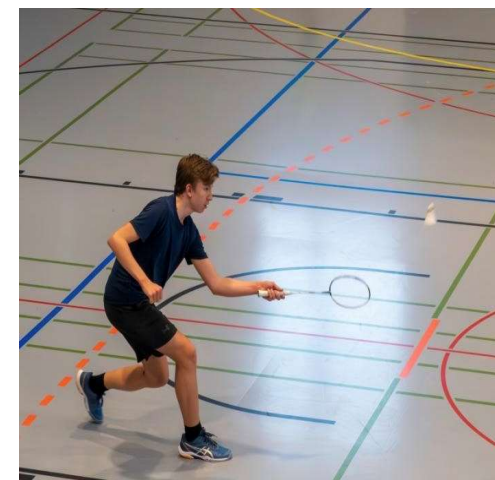

Abteilung Schwimmen



Mitglieder: 186

104 ♀

82 ♂



Abteilung Bergsport



Mitglieder: 139

56 ♀

83 ♂



Abteilung Leichtathletik



Mitglieder: 149

77 ♀

72 ♂



Abteilung Tai Chi & Qigong



Mitglieder: 0

Abteilung Judo



Mitglieder: 66

19 ♀

47 ♂



Abteilung Taekwondo



Mitglieder: 96

38



58



A grayscale photograph of a hand in a dark suit sleeve moving a white chess king piece on a chessboard. The board is in the foreground, and the hand is in the upper right. The text "Bericht der" is overlaid in the center.

Bericht der

Revisoren

Bericht der Revisoren



Prüfung der Bargeldkasse
einschließlich der Belege zu 100%

Stichprobenartige Prüfung
ausgewählter

Konten des Hauptvereins und
einzelner Abteilungen

Auswertung der Anlagen der
Einnahmen-Überschuss-Rechnung

Bericht der Revisoren



Ergebnis

Die durchgeführten
Prüfungen
haben zu

KEINEN

Beanstandungen geführt